## C.1 Mitigeur monocommande de lavabo S # C11010001010 |< 155 mm >|

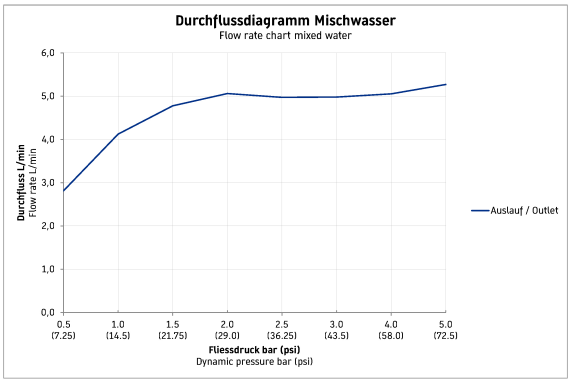


| Mitigeur monocommande de lavabo S | Dimension | Poids | Numéro de commande |
|---|---|---|---|
| cartouche céramique, longueur de bec 91 mm, flexibles de raccordement 3/8", mousseur orientable, débit 5,0 l/min (3 bar), jet normal, diamètre raccord DN15, finition chromée, pression de service recommandée 3 - 5 bar, Classe acoustique 1, avec tirette et garniture de vidage, 155 mm | | | |
| **Finitions** | | | |
| 10 Chromé | | | |
| **Variante** | | | |
| EWL classe 1 | | | C11010001010 |
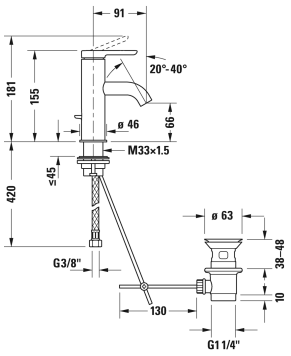
*Nos croquis indiquent toutes les dimensions nécessaires, en tenant compte des tolérances standard. Ces dimensions sont indicatives. Les dimensions exactes ne peuvent être prises que sur le produit fini.*